Референт лист наиболее значимых объектов ООО «Климат-Инарс»

"КЛИМАТ-ИНАРС" – это климатическая компания. Основными направлениями деятельности является проектирование и монтаж систем вентиляции, кондиционирования и автоматизации, а также продажа и сервисное обслуживание вентиляционного оборудования, кондиционеров, тепловых завес, тепловых пушек и систем вентиляции.

«Ашинский металлургический завод»		Фото
Адрес:	Челябинская область, г. Аша, ул. Мира, 9	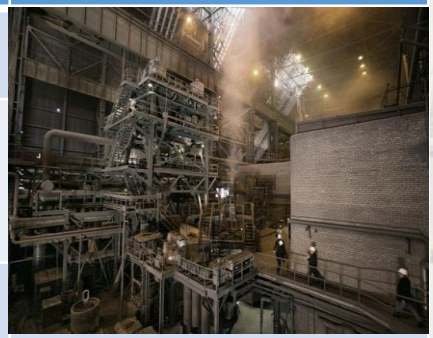
Выполненные работы:	Поставка и монтаж вентиляционного оборудования. Прокладка воздуховодов, выполнение работ по автоматизации и ПНР. Монтаж систем кондиционирования.	
Год выполнения работ:	2010 год.	

Челябинский государственный театр кукол		Фото
Адрес:	г. Челябинск, ул. Кирова, 8	
Выполненные работы:	Реконструкция сетей электроснабжения. Выполнение работ по ремонту и замене оборудования систем вентиляции. Автоматизация систем вентиляции.	
Год выполнения работ:	2010 год.	

Челябинская дистанция пути ПЧ-7 ЮУЖД		Фото
Адрес:	г. Челябинск, ул. Привокзальная	
Выполненные работы:	Монтаж и наладка систем автоматизации вентиляции, пожаротушения, систем катодной защиты подземных сооружений.	
Год выполнения работ:	2010 – 2011 года.	

Государственный драматический камерный театр		Фото
Адрес:	г. Челябинск, ул. Цвиллинга, 15	
Выполненные работы:	Поставка и монтаж систем приточно-вытяжной вентиляции зрительного зала, а так же системы воздушного отопления. Автоматизация систем вентиляции.	
Год выполнения работ:	2011 год.	

Главный материальный склад ЮУЖД		Фото
Адрес:	г. Челябинск, ул. Стрелковая, 37	
Выполненные работы:	Поставка и монтаж систем общеобменной и местных систем вентиляции и кондиционирования воздуха.	
Год выполнения работ:	2010 – 2011 года.	

Промышленная группа «НЕКК»		Фото
Адрес:	г. Челябинск, ул. Монтажников, 3а	
Выполненные работы:	Поставка и монтаж системы воздушного отопления нового цеха. Вентиляция и кондиционирование офисных помещений.	
Год выполнения работ:	2011 год.	

Челябинский трубопрокатный завод. Цех «Высота 239»		Фото
Адрес:	г. Челябинск, ул. Машиностроителей, 21	
Выполненные работы:	Поставка и монтаж вентиляционного оборудования Systemair и Sovplim. Монтаж системы воздуховодов. Автоматизация и пусконаладочные работ систем вентиляции.	
Год выполнения работ:	2011 год.	

Пивоваренный завод «Балтика»		Фото
Адрес:	г. Челябинск, ул. Рылеева, 16	
Выполненные работы:	Вентиляция склада готовой продукции. Установка воздушных тепловых завес и воздушно-отопительных агрегатов.	
Год выполнения работ:	2011 год.	

ЖК «Александровский»		Фото
Адрес:	г. Челябинск, ул. Бейвеля	
Выполненные работы:	Поставка и монтаж оборудования дымоудаления и подпора воздуха в жилых домах по ул. Бейвеля и по ул. 40 лет Победы.	
Год выполнения работ:	2011 год.	

ЖК «Тополиная аллея»		Фото
Адрес:	г. Челябинск, ул. Академика Королева	
Выполненные работы:	Поставка и монтаж оборудования дымоудаления и подпора воздуха в жилых домах. Приточно-вытяжная вентиляция помещений ОТК. Автоматизация систем вентиляции.	
Год выполнения работ:	2012-2014 года.	

Публичная библиотека		Фото
Адрес:	г. Челябинск, пр. Ленина, 60	
Выполненные работы:	Поставка и монтаж оборудования приточно-вытяжной вентиляции. Монтаж VRV-систем кондиционирования воздуха. Автоматизация систем вентиляции. Установка прецизионных кондиционеров.	
Год выполнения работ:	2012-2014 года.	

Торгово-сервисный центр «Шининвест»		Фото
Адрес:	г. Челябинск, ул. Комарова, 34	
Выполненные работы:	Поставка и монтаж приточно-вытяжной системы вентиляции. Автоматизация систем вентиляции. Установка систем кондиционирования.	
Год выполнения работ:	2013 год.	

АО «Специализированное предприятие «Свэчел»		Фото
Адрес:	г. Челябинск, ул. 2-ая Павелецкая	
Выполненные работы:	Поставка и монтаж оборудования приточно-вытяжной вентиляции цеха кабин. Автоматизация систем вентиляции.	
Год выполнения работ:	2013-2014 года.	

Торгово-сервисный центр «Шининвест»		Фото
Адрес:	Свердловская область, г. Березовский, ул. Кольцевая, 4ж.	
Выполненные работы:	Поставка и монтаж приточно-вытяжной системы вентиляции. Автоматизация систем вентиляции. Установка систем кондиционирования.	
Год выполнения работ:	2014 год.	

Офтальмологическая клиника «Центр Зрения»		Фото
Адрес:	г. Челябинск, пр. Комсомольский, 99 д.	
Выполненные работы:	Поставка и монтаж оборудования приточно-вытяжной вентиляции. Автоматизация систем вентиляции. Электромонтажные работы. Поставка и монтаж систем кондиционирования.	
Год выполнения работ:	2013-2015 год.	

Гостиница, АО «Радиозавод»		Фото
Адрес:	Челябинская область, г. Кыштым, ул. Ленина, 50	
Выполненные работы:	Поставка и монтаж приточно-вытяжной системы вентиляции. Автоматизация систем вентиляции. Установка систем кондиционирования.	
Год выполнения работ:	2014-2015 год.	

АО «Челябинвестбанк»		Фото
Адрес:	г. Челябинск, ул. Елькина, 110	
Выполненные работы:	Поставка и монтаж приточно-вытяжной системы вентиляции. Автоматизация систем вентиляции. Установка систем кондиционирования.	
Год выполнения работ:	2015 год.	

АО «Радиозавод»		Фото
Адрес:	Челябинская область, г. Кыштым, ул. Ленина, 50	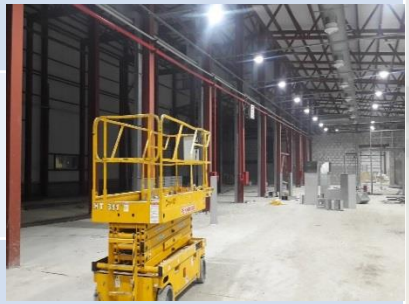
Выполненные работы:	Поставка и монтаж приточно-вытяжной систем вентиляции крытой автостоянки. Автоматизация систем вентиляции.	
Год выполнения работ:	2016-2017 года.	

Завод «Дормаш»		Фото
Адрес:	Челябинская область, г. Верхний Уфалей, п. Строителей.	
Выполненные работы:	Поставка и монтаж общеобменной системы вентиляции механического цеха. Установка местных систем вентиляции сварочного производства.	
Год выполнения работ:	2015-2016 год.	

Шиншилловая ферма.		Фото
Адрес:	Челябинская область, г. Копейск, п. Бажова	
Выполненные работы:	Поставка и монтаж приточно-вытяжной системы вентиляции. Автоматизация систем вентиляции. Поставка и монтаж систем кондиционирования.	
Год выполнения работ:	2015 год.	

«Нязепетровский крановый завод»		Фото
Адрес:	Челябинская область, г. Нязепетровск, ул. Карла Маркса, 1А	
Выполненные работы:	Поставка и монтаж систем кондиционирования в инженерно-технический центр.	
Год выполнения работ:	2016-2017 год.	

Торгово-сервисный центр «Шининвест»		Фото
Адрес:	г. Челябинск, ул. Доватора, 1Б	
Выполненные работы:	Поставка и монтаж приточно-вытяжной системы вентиляции. Автоматизация систем вентиляции. Поставка и монтаж систем кондиционирования.	
Год выполнения работ:	2017 год.	

Торгово-сервисный центр «Шининвест»		Фото
Адрес:	Челябинская область, г. Златоуст, п. Айский	
Выполненные работы:	Поставка и монтаж систем кондиционирования в инженерно-технический центр.	
Год выполнения работ:	2016-2017 год.	

Шиншилловая ферма «Грэйфур»		Фото
Адрес:	Челябинская область, г. Коркино	
Выполненные работы:	Поставка и монтаж систем вентиляции и кондиционирования воздуха. Электромонтажные работы, работы по автоматизации систем вентиляции.	
Год выполнения работ:	2017 год.	

НПП УТЦ «Сварог». Литейное производство		Фото
Адрес:	Челябинская область, г. Копейск, п. Бажова, ул. Мира, 4	
Выполненные работы:	Поставка и монтаж систем вентиляции. Электромонтажные работы.	
Год выполнения работ:	2016-2017 год.	

АО «Радиозавод»		Фото
Адрес:	Челябинская область, г. Кыштым, ул. Ленина, 50	
Выполненные работы:	Поставка и монтаж систем вентиляции покрасочной камеры.	
Год выполнения работ:	2017 год.	

Пружинно-навивочный завод		Фото
Адрес:	Курганская область, Сафакулевский район, п. Мартыновка	
Выполненные работы:	Поставка и монтаж систем вытяжной вентиляции	
Год выполнения работ:	2018 год.	

Жилой комплекс «Вишневая горка»		Фото
Адрес:	г. Челябинск, мкр. «Вишневая горка»	
Выполненные работы:	Поставка и монтаж систем вентиляции.	
Год выполнения работ:	2018 год.	

Офисно-складской центр «Оптимум»		Фото
Адрес:	г. Челябинск, ул. Малогрузовая, 1	
Выполненные работы:	Поставка и монтаж систем вытяжной вентиляции	
Год выполнения работ:	2018 год.	

Кадастровая палата Челябинской области		Фото
Адрес:	г. Челябинск, ЧЭМК 1-й участок, 1	
Выполненные работы:	Поставка и монтаж систем кондиционирования	
Год выполнения работ:	2018 год.	

Предприятие по производству туристического снаряжения «POLAR BIRD»		Фото
Адрес:	г. Челябинск, Свердловский тракт, 5/3	
Выполненные работы:	Поставка и монтаж систем приточно-вытяжной вентиляции	
Год выполнения работ:	2017 - 2018 год.	

Оптово-распределительный центр «Грюнвальд»		Фото
Адрес:	Челябинская область, Сосновский р-н, п. Северный	
Выполненные работы:	Поставка и монтаж систем приточно-вытяжной вентиляции, кондиционирования. Автоматизация систем вентиляции и кондиционирования. Автоматизация индивидуальных тепловых пунктов.	
Год выполнения работ:	2018 - 2019 год.	

Производственное предприятие «Промнефтегаз»		Фото
Адрес:	Челябинская область, Сосновский р-н, п. Мирный	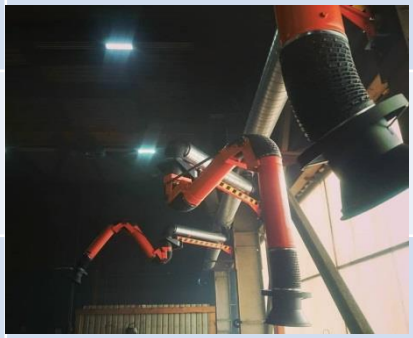
Выполненные работы:	Поставка и монтаж систем местной и общеобменной вытяжной вентиляции сварочного цеха.	
Год выполнения работ:	2019 год.	

Производственно-строительное объединение крупнопанельного домостроения и строительных конструкций		Фото
Адрес:	г. Челябинск, ул. Механическая, 8	
Выполненные работы:	Автоматизация системы газоснабжения производственного цеха.	
Год выполнения работ:	2018 - 2019 год.	

ПАО «Фортум». Челябинская ТЭЦ-2		Фото
Адрес:	г. Челябинск, ул. Линейная, 69	
Выполненные работы:	Поставка и монтаж систем вентиляции известкового хозяйства для котлотурбинного цеха	
Год выполнения работ:	2019 год.	

Административно-бытовое здание в Курчатовском районе г. Челябинска. Фотостудия «Barbara»		Фото
Адрес:	г. Челябинск, Комсомольский проспект, 10/7	
Выполненные работы:	Поставка, монтаж и пусконаладка систем приточно-вытяжной вентиляции и кондиционирования для 4-х этажного административного здания	
Год выполнения работ:	2019 год.	

Магазин бытовой техники «Ситилинк»		Фото
Адрес:	г. Челябинск, Комсомольский пр-т, 10с10	
Выполненные работы:	1. Поставка и монтаж систем дымоудаления и подпора воздуха. 2. Поставка и монтаж систем вентиляции. 3. Поставка и монтаж систем кондиционирования.	
Год выполнения работ:	2020 год.	

ООО «Промнефтегаз»		Фото
Адрес:	Челябинская область, Сосновский район, п. Мирный	
Выполненные работы:	Поставка, монтаж и пусконаладка системы вытяжной вентиляции малярного цеха	
Год выполнения работ:	2020 год.	

АО «Радиозавод». База отдыха		Фото
Адрес:	Челябинская область, БО «Бунчук» оз. Увильды	
Выполненные работы:	1. Поставка и монтаж систем естественной вентиляции для 17 коттеджей.	
Год выполнения работ:	2020 год.	

ООО «Уральский лидер»		Фото
Адрес:	г. Челябинск, ул. Рылеева, 16	
Выполненные работы:	Поставка, монтаж и пусконаладка системы вытяжной вентиляции цеха по производству пищевой продукции.	
Год выполнения работ:	2020 год.	

Фабрика мебели «Регина»		Фото
Адрес:	Челябинская область, Еткульский район, п. Белоносово	
Выполненные работы:	Монтаж и пуско-наладка системы аспирации «Unalsan» в цехе по сборке корпусной мебели.	
Год выполнения работ:	2020 год.	

Производственное предприятие «Формула Графита»		Фото
Адрес:	г. Челябинск, Свердловский пр-т, 5п	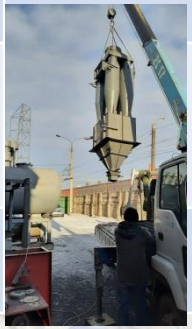
Выполненные работы:	Поставка и монтаж системы аспирации для предприятия по обработке графита	
Год выполнения работ:	2020 год.	

Магазин бытовой техники «Эльдорадо»		Фото
Адрес:	г. Челябинск, Комсомольский проспект 10/1	
Выполненные работы:	Поставка и монтаж систем приточно-вытяжной вентиляции и кондиционирования	
Год выполнения работ:	2021 год.	

Магазин электроники и бытовой техники «Ситилинк»		Фото
Адрес:	г. Челябинск, Комсомольский проспект 10с10	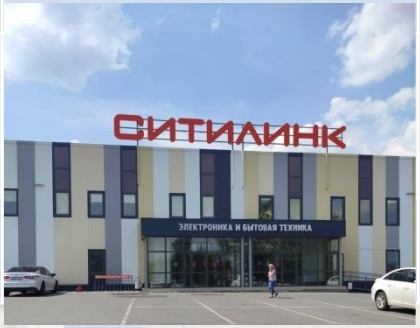
Выполненные работы:	Поставка и монтаж систем приточно-вытяжной вентиляции, систем дымоудаления и подпора воздуха, кондиционирование.	
Год выполнения работ:	2021 год.	

Производственное предприятие «Лаборатория Катрин»		Фото
Адрес:	г. Челябинск, Троицкий тракт, 74А/3	
Выполненные работы:	Поставка и монтаж системы промышленного кондиционирования	
Год выполнения работ:	2021 год.	

Производственное предприятие «Промнефтегаз»		Фото
Адрес:	Челябинская область, Сосновский район, п. Мирный	
Выполненные работы:	Поставка и монтаж систем приточно-вытяжной вентиляции и кондиционирования в административно-бытовой корпус	
Год выполнения работ:	2021 год.	

Магазин электроники и бытовой техники «Ситилинк»		Фото
Адрес:	г. Челябинск, ул. Худякова, 12	
Выполненные работы:	Поставка и монтаж системы кондиционирования	
Год выполнения работ:	2021 год.	

Парк развлечений «Пандора»		Фото
Адрес:	г. Челябинск, Комсомольский проспект 2Б	
Выполненные работы:	Поставка и монтаж систем приточно-вытяжной вентиляции, систем дымоудаления и естественной вентиляции	
Год выполнения работ:	2022 год.	

Кафе-кальянная «Loft-139»		Фото
Адрес:	г. Челябинск, ул. Коммуны, 139	
Выполненные работы:	Поставка и монтаж системы приточно-вытяжной вентиляции	
Год выполнения работ:	2022 год.	

Производственное предприятие «Промнефтегаз»		Фото
Адрес:	Челябинская область, Сосновский район, п. Мирный	
Выполненные работы:	Поставка и монтаж систем приточно-вытяжной вентиляции и промышленного кондиционирования в сварочном цеху	
Год выполнения работ:	2022 год.	

Челябинский завод сборно-монолитного каркаса		Фото
Адрес:	Челябинская область, Коркинский р-н, п. Первомайский	
Выполненные работы:	Поставка и монтаж системы приточно-вытяжной вентиляции, кондиционирования, ВТЗ и систем автоматики в производственных и административных зданиях	
Год выполнения работ:	2022- 2023 год.	

Производственное предприятие «Промнефтегаз»		Фото
Адрес:	Челябинская область, Сосновский район, п. Мирный	
Выполненные работы:	Поставка и монтаж систем вытяжной вентиляции в производственном помещении.	
Год выполнения работ:	2022 год.	

Отзывы и рекомендации постоянных заказчиков:

Министерство культуры
Челябинской области
Государственное казённое учреждение
культуры
**ЧЕЛЯБИНСКАЯ ОБЛАСТНАЯ
УНИВЕРСАЛЬНАЯ
НАУЧНАЯ БИБЛИОТЕКА**
Российская Федерация,
пр. им. В.И. Ленина, 60
г. Челябинск, 454091
телефон/факс:266-05-33
E-mail:lib@chelreglib.ru
ОКПО 02186138, ОГРН 1027403896827
ИНН/КПП 7453042474/745301001

ООО "Инарс" является партнёром Челябинской областной универсальной научной библиотеки в течение 4 лет. За это время был произведён монтаж систем вентиляции и кондиционирования всего здания библиотеки, реконструкция отопительной системы здания с заменой ИТП и автоматики. За столь продолжительное время ООО "Инарс" зарекомендовало себя надежным и стабильным партнёром, обеспечивая гибкий подход к нашим требованиям и желаниям, высокую оперативность и надёжность, ни разу не допустив срывов сроков. Рекомендую ООО "Инарс" как надёжного подрядчика и добросовестного партнёра.

ДЛЯ СПРАВОК

Заместитель директора Т.Н. Титова

СВЭЧЕЛ
Акционерное общество
Челябинское специализированное предприятие «СВЭЧЕЛ»
454052, г. Челябинск, ул. Комаровского, д.4А

Исх. № 01-04-93 от 05.02.2018г.

Рекомендательное письмо

Настоящим письмом подтверждаем, что компания ООО «ИНАРС» действительно сотрудничала с АО «СВЭЧЕЛ» с 2013 года в области вентиляции и кондиционирования. За время нашего партнерства мы смогли неоднократно убедиться в благонадежности, профессиональности и оперативности в решении рабочих вопросов. Также хотим подчеркнуть высокое качество и точные сроки выполнения работ.

АО «СВЭЧЕЛ» подтверждает, что услуги компании ООО «ИНАРС» соответствуют заявленному профилю.

С уважением,

Коммерческий директор Е.А. Лекторский

E-mail: mail@svechel.ru
Телефон: (351)799-50-41, 799-50-42, 799-50-43
www.svechel.ru

ИНН 7450001455 КПП 746001001
Р/с 40702810172210024704 Отделение №8597 Сбербанка России
к/с 30101810700000000602 БИК 047501602

Отзывы и рекомендации постоянных заказчиков:

FARM CHINCHILLAS
«GRAYFUR»

ООО Звероферма "Грэйфур"
Челябинская область, г. Коркино,
ул. 30 лет ВЛКСМ, дом 189а
+7(905)832-18-59
e-mail: greifur@mail.ru
ИНН 7430024616 КПП 743001001
ОГРН 1157456020358

Рекомендательное письмо.

В 2015 году мы обратились в компанию **ООО «Климат-Инарс»** для решения проблемы вентиляции и кондиционирования воздуха в помещениях для содержания и разведения шиншилл.

Мы хотим отметить высокий уровень профессионализма и оперативность всех сотрудников компании **«Климат-Инарс»** в решении поставленной задачи. От начала проектирования до проведения пуско-наладочных работ прошло не больше трех недель с учетом сроков поставки оборудования.

Мы рекомендуем климатическую компанию **«Климат-Инарс»** как надежного партнера и советуем их будущим клиентам как добросовестного подрядчика.

С уважением,

Директор Зиновьев А. В.

М. П.

Звероферма «ГрэйФур»

Общество с ограниченной ответственностью
«Центр управления проектами»
454084, г. Челябинск
ул. Каслинская, 5
Тел. +7(351)750-71-71
info@develop-man.ru

Исх. № _____
от «_12_» __августа___ 2014 г.
На _____

ООО "ИНАРС" является нашим партнером в области вентиляции и кондиционирования. За время сотрудничества ООО "ИНАРС" подтвердило свой высокий профессиональный статус, компетентность и активность в решении любых поставленных задач. Все работы, а так же поставка продукции и оборудования выполняются вовремя, в строго оговоренные сроки и с надлежащим качеством. Сотрудники компании грамотно справляются со своими обязанностями.

Мы удовлетворены работами ООО "ИНАРС" и готовы рекомендовать эту компанию как надежного и ответственного партнера.

Совместные объекты строительства

- Жилой 16-ти этажный дом со встроиными офисными помещениями № 18 в34 мкр Тополиная алея г. Челябинск
- Жилой 16-ти этажный дом со встроиными офисными помещениями № 19 в34 мкр Тополиная алея г. Челябинск
- Общественно торговый комплекс № 25 в 34 мкр Тополиная алея г. Челябинск
- Общественно торговый комплекс № 26 в 34 мкр Тополиная алея г. Челябинск

Повереный ООО ЦУП О.А. Коровина
KorovinaOA@develop-man.ru
+79322310552
+79227387052

«Центр управления проектами»

ИНН 7447081450, КПП 744701001
р/с 40702810004020000869 в ЧФ ОАО «СМП БАНК» г. Челябинск
к/счет 30101810000000000988, БИК 047501988

Отзывы и рекомендации постоянных заказчиков:

Общество с ограниченной ответственностью
Проектно-строительная компания

«Алькасар»

454008, г. Челябинск, ул. Автодорожная, д.1, оф. 1
ИНН 7448147129 КПП 744801001
ОГРН 1127448005244
ОКОПФ 65 ОКТМО 75701000 ОКПО 37903889 ОКОГУ 4210014 ОКФС 16 ОКАТО 75401366000
р/с 40702810607180006500 в ОАО «Челиндбанк» БИК 047501711 к/с 30101810400000000711
Телефон /факс: +7(351) 727-04-33 email: alkasar.74@mail.ru

Рекомендательное письмо.

ООО «Климат-Инарс» является партнером ООО ПСК «Алькасар» в течении 6 лет. За столь продолжительное время ООО «Климат-Инарс» зарекомендовало себя стабильным и надежным партнером, обеспечивая высокую оперативность, надежность и гибкий подход в решении задач вентиляции и кондиционирования, ни разу не допустив превышения сроков.

Рекомендую ООО «Климат-Инарс» как добросовестного подрядчика и надежного поставщика.

С уважением,
Директор О.А. Ильин

456622, обл. Челябинская, г. Копейск, ул. Мира, д. 4, ИНН 7430025923\743001001

ООО НПП «УТЦ «Сварог»

Р/с 40702810207000001359 в ФАКБ "РОССИЙСКИЙ КАПИТАЛ" (ПАО) Челябинский
к/с 30101810375010000616, БИК 047501616

Рекомендательное письмо

ООО «Инарс» является нашим партнером в сфере вентиляции и кондиционирования с 2013 года. За время ООО «Инарс» подтвердила свой высочайший профессиональный статус, активность и компетентность в решении задач по вентиляции, кондиционирования и автоматизации.

Все проекты выполняются вовремя, в строго обозначенные сроки и с отличным качеством. Сотрудники компании качественно справляются со своими обязанностями.

Мы довольны работами ООО «Инарс» и готовы рекомендовать эту фирму как ответственного и надежного партнера.

Управляющий Б.Е. Калюжный Б. Е.

М. П.

Отзывы и рекомендации постоянных заказчиков:

ООО «ТехноРегионСтрой»
LLC TehnoRegionStroy

Адрес: г. Челябинск, ул. Косарева, 63 «Б»
р/сч. 4070281 0690 790000 505 в ОАО «ЧЕЛЯБИНВЕСТБАНК, БИК 047501779,
к/сч. 30101810400000000779, ОГРН 110 744 700 55 99, ИНН 7447170990
КПП 74701001 e-mail: 555450@mail.ru
Тел.: 8-908-040-60-74

ООО «Инарс» является надежным партнером для нашей компании с 2013 года. За четыре года сотрудничество с ООО «Инарс» были выполнены работы по внедрению систем вентиляции и кондиционирования на семи крупных объектах Челябинской области.
При проведении работ сотрудники ООО «Инарс» проявляют профессионализм и грамотный подход для решения любых задач.

Хотелось бы отметить хорошо отлаженную логистику при снабжении и качественную систему проведения контроля качества работ на всех этапах. Данные преимущества позволяют избежать срыва сроков плана производства работ.

Надеемся на дальнейшее плодотворное сотрудничество и рекомендуем ООО «Инарс» в качестве надежного подрядчика в области систем вентиляции и кондиционирования.

Директор Варданян А. Н.

М. П.
"ТехноРегионСтрой"
LLC TehnoRegionStroy

ООО «ЧАВДАР»
ИНН 7448106034 КПП 667101001
620016, г. Екатеринбург, Предельная ул., д.57, литера 3А,офис 503А
Тел.210-21-60

Исх. №
03 августа 2020г

Рекомендательное письмо.

ООО «Климат-Инарс» является нашим постоянным подрядчиком в области вентиляции и кондиционирования. За время сотрудничества эта компания смогла неоднократно подтвердить свой высокий профессионализм и компетентность. Все работы сотрудники ООО «Климат-Инарс» выполняют качественно и оперативно, без срывов установленных сроков.

В 2019-2020 г. г. компанией ООО «Климат-Инарс» были выполнены работы:

1) по вентиляции и кондиционированию 4-х этажного административно-бытового здания по адресу: г. Челябинск, Комсомольский, пр-т, 10/7
2) по дымоудалению и подпору воздуха в складском помещении по адресу: г. Челябинск, Комсомольский, пр-т, 10ст10
3) по кондиционированию магазина «Ситилинк»

Мы удовлетворены деятельностью ООО «Климат-Инарс» и рекомендуем эту компанию как профессионального и надежного партнера.

Генеральный директор ООО «Чавдар»
/ Месеняшин Тимофей Григорьевич

«Чавдар» г. Екатеринбург